

Seznam souřadnic (S-JTSK):

Souřadnice pro zápis do KN

Číslo bodu	Y	X	kk	Poznámka
33-88	805651.35	1053601.35	4	sloupek plotu
33-89	805651.15	1053605.82	4	sloupek plotu
33-110	805655.23	1053617.81	4	stáv. hřeb
33-111	805651.89	1053619.61	4	sloupek plotu
33-112	805652.47	1053649.39	4	sloupek plotu
1	805651.85	1053617.37	3	trubka - ohrožena stav.čin.

1024

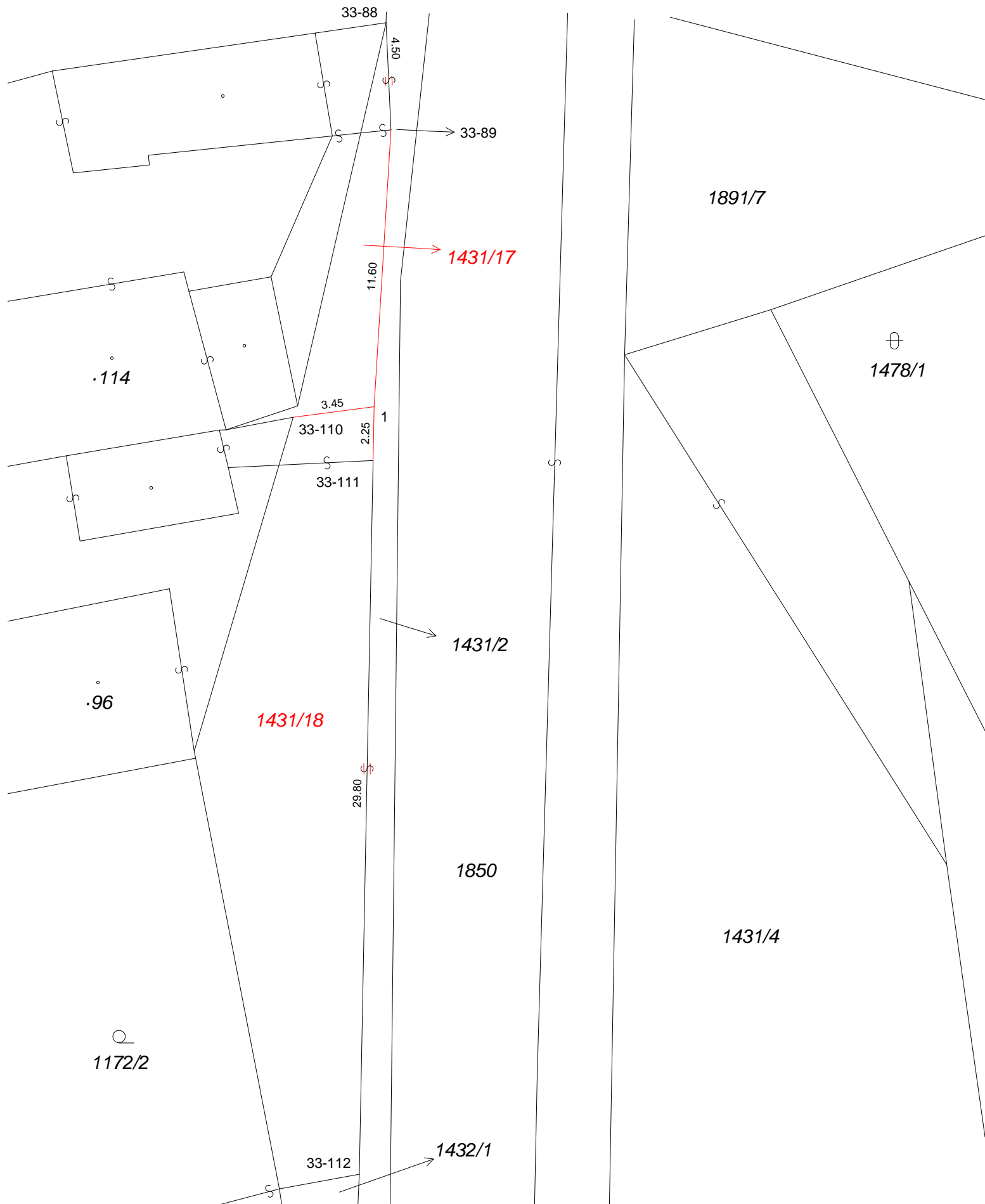

1172/2

VÝKAZ DOSAVADNÍHO A NOVÉHO STAVU ÚDAJŮ KATASTRU NEMOVITOSTÍ														
Dosavadní stav					Nový stav									
Označení pozemku parc. číslem	Výměra parcely		Druh pozemku	Označení pozemku parc. číslem	Výměra parcely		Druh pozemku	Typ stavby	Zpús. určení výměr	Porovnání se stavem evidence právních vztahů				
	ha	m ²	Způsob využití		ha	m ²	Způsob využití	Způsob využití		Díl přechází z pozemku označeného v katastru nemovitostí	dřívější poz. evidenci	Číslo listu vlastnictví	Výměra dílu	
1431/2	6	24	ostat. pl. ostat. komunikace	1431/2	4	24	ostat. pl. ostat. komunikace		2	1431/2		10001	4	24
				1431/17		30				1431/2		10001		30
				1431/18	1	70				1431/2		10001	1	70
	6	24			6	24								

GEOMETRICKÝ PLÁN		Geometrický plán ověřil úředně oprávněný zeměměřický inženýr		Stejnopis ověřil úředně oprávněný zeměměřický inženýr:	
pro		Jméno, příjmení: Ing. Václava Arnoštová		Jméno, příjmení:	
rozdělení pozemku		Číslo položky seznamu úředně oprávněných zeměměřických inženýrů: 1847/99		Číslo položky seznamu úředně oprávněných zeměměřických inženýrů:	
Dne:		Číslo:		Dne:	
Náležitostmi a přesností odpovídá právním předpisům.		Katastrální úřad souhlasí s očíslováním parcel.		Tento stejnopis odpovídá geometrickému plánu v elektronické podobě uloženému v dokumentaci katastrálního úřadu.	
Vyhovitel: Profigeo Rokycany Jiří Víček Malé náměstí 122 337 01 Rokycany				Ověření stejnopisu geometrického plánu v listinné podobě.	
Číslo plánu: 133-40/2014					
Okres: Rokycany					
Obec: Bujesily					
Kat. území: Bujesily					
Mapový list: Kralovice 2-6/43					
Dosavadním vlastníkům pozemků byla poskytnuta možnost seznámit se v terénu s průběhem navrhovaných nových hranic, které byly označeny předepsaným způsobem:					
viz. seznam souřadnic					