



# Obec BUJESILY

## Bujesily 1

p. Kralovice, 331 41

Č.j. 60/2011

V Bujesilech dne 04.07.2011

### Věc: Odprodej obecního pozemku

Obec Bujesily nabízí k odprodeji pozemky v katastru Obce Bujesily podle geometrického plánu č.p.: 122-21/2011

- ostatní plocha – jiná plocha p.č. 1891/9 o výměře 379 m<sup>2</sup>
- ostatní plocha – neplodná půda p.č. 1478/5 o výměře 49 m<sup>2</sup>

Zájemci o koupi pozemku se mohou přihlásit písemně nebo osobně v kanceláři Obecního úřadu Bujesily v úředních hodinách, tj. v úterý od 20.00 hod do 22.00 hod, nejpozději do 19. 07. 2011.



Ing. Pavel Třepeš, starosta



## VÝKAZ DOSAVADNÍHO A NOVÉHO STAVU ÚDAJŮ KATASTRU NEMOVITOSTÍ

| Dosavadní stav                |                |                |                                | Nový stav                     |                |                             |                                |                              |                       |  |                        |                        |                                  |    |               |
|-------------------------------|----------------|----------------|--------------------------------|-------------------------------|----------------|-----------------------------|--------------------------------|------------------------------|-----------------------|--|------------------------|------------------------|----------------------------------|----|---------------|
| Označení pozemku parc. číslem | Výměra parcely |                | Druh pozemku<br>Způsob využití | Označení pozemku parc. číslem | Výměra parcely |                             | Druh pozemku<br>Způsob využití | Typ stavby<br>Způsob využití | Zpús. určení<br>výměr | Porovnání se stavem evidence právních vztahů             |                        |                        |                                  |    |               |
|                               | ha             | m <sup>2</sup> |                                |                               | ha             | m <sup>2</sup>              |                                |                              |                       | Díl přechází z pozemku označeného v katastru nemovitostí | dřívější poz. evidenci | Číslo listu vlastnický | Výměra dílu<br>ha m <sup>2</sup> |    | Označení dílu |
| 1453                          | 29             | 37             | orná půda                      | 1453/1                        | 24             | 02                          | orná půda                      |                              | 0                     | 1453   |                        | 117                    | 24                               | 02 |               |
|                               |                |                |                                | 1453/2                        | 5              | 35                          | orná půda                      |                              | 2                     | 1453   |                        | 117                    | 5                                | 35 |               |
| 1478/1                        | 18             | 43             | ostat. pl.<br>neplošná půda    | 1478/1                        | 17             | 94                          | ostat. pl.<br>neplošná půda    |                              | 0                     | 1478/1   |                        | 10001                  | 17                               | 94 |               |
|                               |                |                |                                | 1478/5                        | 49             | ostat. pl.<br>neplošná půda |                                | 2                            | 1478/1                |  | 10001                  |                        | 49                               |    |               |
| 1891/7                        | 5              | 41             | ostat. pl.<br>jiná plocha      | 1891/7                        | 1              | 62                          | ostat. pl.<br>jiná plocha      |                              | 2                     | 1891/7   |                        | 10001                  | 1                                | 62 |               |
|                               |                |                |                                | 1891/9                        | 3              | 79                          | ostat. pl.<br>jiná plocha      |                              | 2                     | 1891/7   |                        | 10001                  |                                  | 3  | 79            |
|                               | 53             | 21             |                                |                               | 53             | 21                          |                                |                              |                       |  |                        |                        |                                  |    |               |

## Výkaz údajů o bonitovaných půdně ekologických jednotkách (BPEJ) k parcelám nového stavu

| Parcelní číslo podle katastru nemovitostí |                | zjednodušené evidence |                | Kód BPEJ | Výměra |                | BPEJ na dílu parcely | Parcelní číslo podle katastru nemovitostí |                | zjednodušené evidence |  | Kód BPEJ | Výměra |  | BPEJ na dílu parcely |
|---|----------------|-----------------------|----------------|----------|--------|----------------|----------------------|---|----------------|-----------------------|--|----------|--------|--|----------------------|
| ha  | m <sup>2</sup> | ha                    | m <sup>2</sup> |          | ha     | m <sup>2</sup> |                      | ha  | m <sup>2</sup> |                       |  |          |        |  |                      |
| 1453/1                                    |                |                       |                | 43014    | 23     | 97             | 1453                 |   |                |                       |  |          |        |  |                      |
|   |                |                       |                | 45113    |        | 5              | 1453                 |   |                |                       |  |          |        |  |                      |
| 1453/2                                    |                |                       |                | 43014    | 5      | 33             | 1453                 |   |                |                       |  |          |        |  |                      |
|   |                |                       |                | 45113    |        | 2              | 1453                 |   |                |                       |  |          |        |  |                      |

Dělit nebo sečlovat pozemky lze jen na základě územního rozhodnutí, pokud podmínky pro ně nejsou stanoveny jiným rozhodnutím nebo opatřením.

| GEOMETRICKÝ PLÁN<br>pro rozdělení pozemků   | Náležitosti a přesnosti odpovídá právním předpisům.  | Katastrální úřad, katastrální pracoviště souhlasí s očíslováním parcel.  |
|---|--|--|
| Vyhotovil:<br>Profígeo Rokycany - sdružení<br>Malé náměstí 122, 337 01 Rokycany<br>Číslo plánu: 122-21/2011<br>Okres: Rokycany<br>Obec: Bujesily<br>Kat. území: Bujesily<br>Mapový list: DKM<br>Kód způsobu určení výměr je určen podle § 77 odst. 2 vyhlášky č. 26/2007 Sb. v platném znění. |   |                                 |
| Dosavadním vlastníkům pozemků byla poskytnuta možnost seznámit se v terénu s průběhem navrhovaných nových hranic, které byly označeny předepsaným způsobem:   | Geometrický plán ověřil úředně oprávněný zeměměřický inženýr:<br><b>Ing. Václava Arnoštová</b>   | Souhlas katastrálního úřadu, kat. pracoviště potvrdil:<br><b>Jitka Habnerová</b>                                     |
|   | Dne 24.5.2011 Číslo 215/2011   | Dne - 3 - 06 - 2011 Číslo JM/M   |
|   | Úředně oprávněný zeměměřický inženýr odpovídá za odbornou úroveň geometrického plánu, za dosažení předepsané přesnosti a za správnost a úplnost náležitostí podle právních předpisů. | Jeden prvopis geometrického plánu a předepsané přílohy jsou uloženy u katastrálního úřadu, katastrálního pracoviště. |

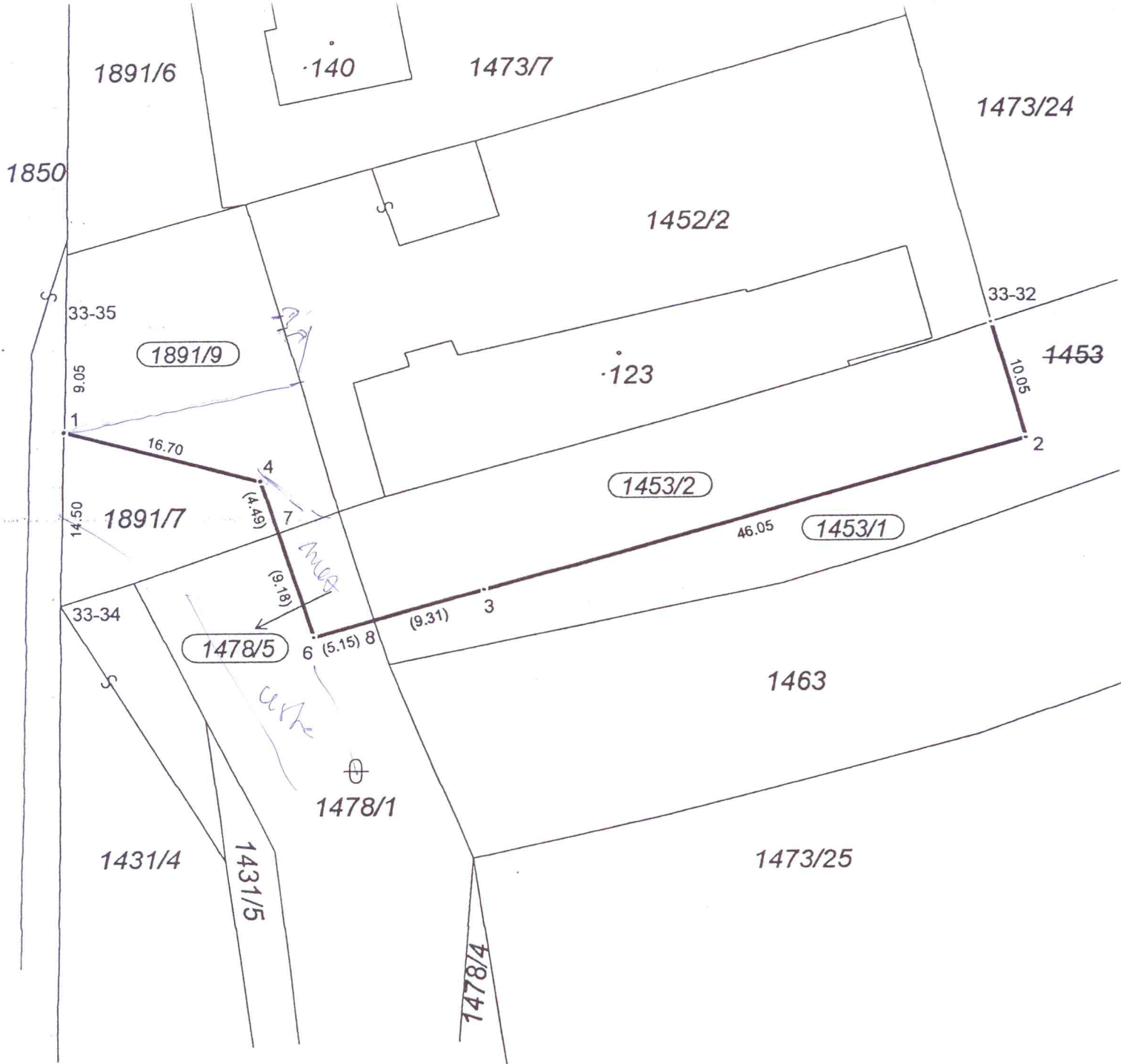

Seznam souřadnic (S-JTSK):

Souřadnice pro zápis do KN

| Číslo bodu | Y         | X          | kk | Poznámka      |
|------------|-----------|------------|----|---------------|
| 33-32      | 805564.99 | 1053592.09 | 4  | sloupek plotu |
| 33-34      | 805641.39 | 1053615.20 | 4  | obrubník      |
| 33-35      | 805640.73 | 1053591.67 | 4  | obrubník      |
| 1          | 805640.98 | 1053600.73 | 4  | hřeb          |
| 2          | 805562.17 | 1053601.72 | 3  | trubka        |
| 3          | 805606.55 | 1053614.04 | 3  | trubka        |
| 4          | 805624.81 | 1053604.96 | 3  | trubka        |
| 6          | 805620.48 | 1053617.93 | 3  | trubka        |
| 7          | 805623.39 | 1053609.22 | 4  | průsečík      |
| 8          | 805615.52 | 1053616.55 | 4  | průsečík      |